



LİSELERE GEÇİŞ SİSTEMİ LGS TANITIM



LİSELERE GEÇİŞ SİSTEMİ

Liselere yerleřtirmede;

Merkezi Yerleřtirme (Sınavla öğrenci alan okullar)

Yerel Yerleřtirme (İkamet adresine göre öğrenci alan okullar) olmak üzere 2 sistem kullanılır.

Bunlara ek olarak bir de yetenek sınavı ile yerleřtirme yapılmaktadır.

Yetenek Sınavı (Güzel Sanatlar Liseleri, Spor Liseleri, Bazı Anadolu İmam Hatip Liseleri)

MERKEZİ YERLEŐTİRME SİSTEMİ



Milli Eđitim Bakanlığı tarafından her sene sınavla öğrenci alacak okullar belirlenir ve kontenjanları açıklanır.

Bu okullara öğrenci yerleőtirmek için MEB, her sene Haziran ayında merkezi bir sınav yapar. (LGS)

Bu sınava girmek zorunlu değildir.

MERKEZİ YERLEŐTİRME SİSTEMİ



Merkezi yerleőtirme sisteminde öncelikle öğrencilerin sınav puanlarına bakılır ve puanı yüksek olan öğrenci önce yerleőtirilir.

PUANLARDA EŐİTLİK VARSADA;

1. Okul Başarı Puanı (OBP)üstünlüğüne
2. Sırasıyla 8,7,6.sınıf Yıl sonu Başarı Puanı (YBP) üstünlüğüne
3. Tercih önceliğine
4. Doğum tarihine göre yaşı küçük olana bakılır.

MERKEZİ SINAV (LGS)

Merkezi sınavda (LGS) sorular 8.sınıf konularından oluşmaktadır. Ve bu sınav 2 oturumdan oluşmaktadır.

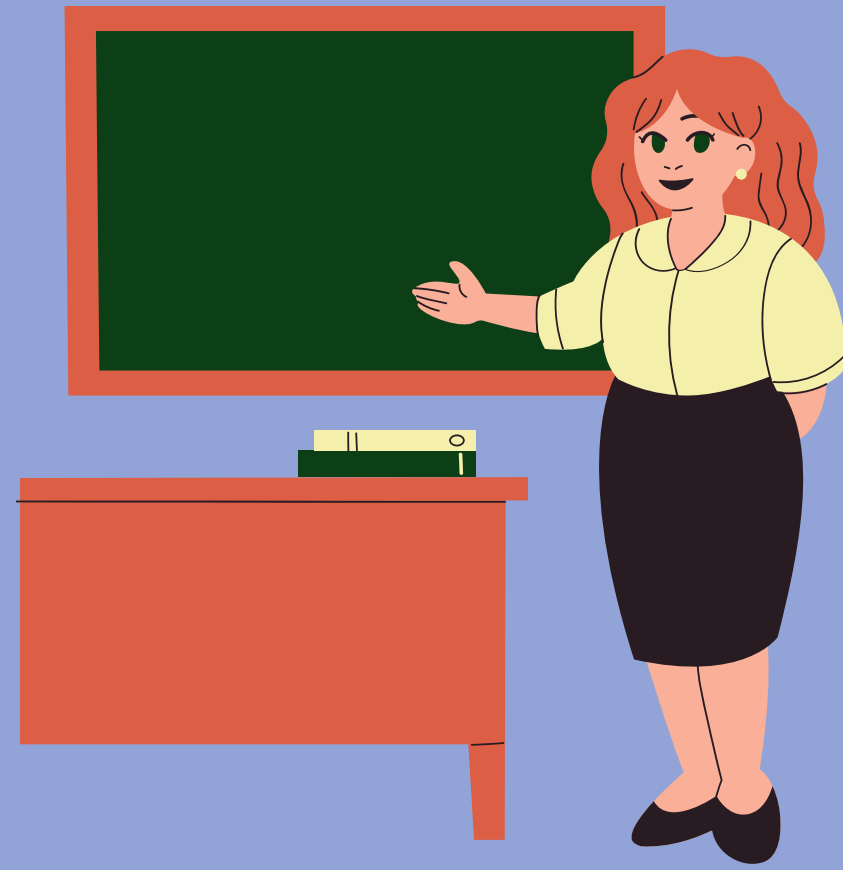

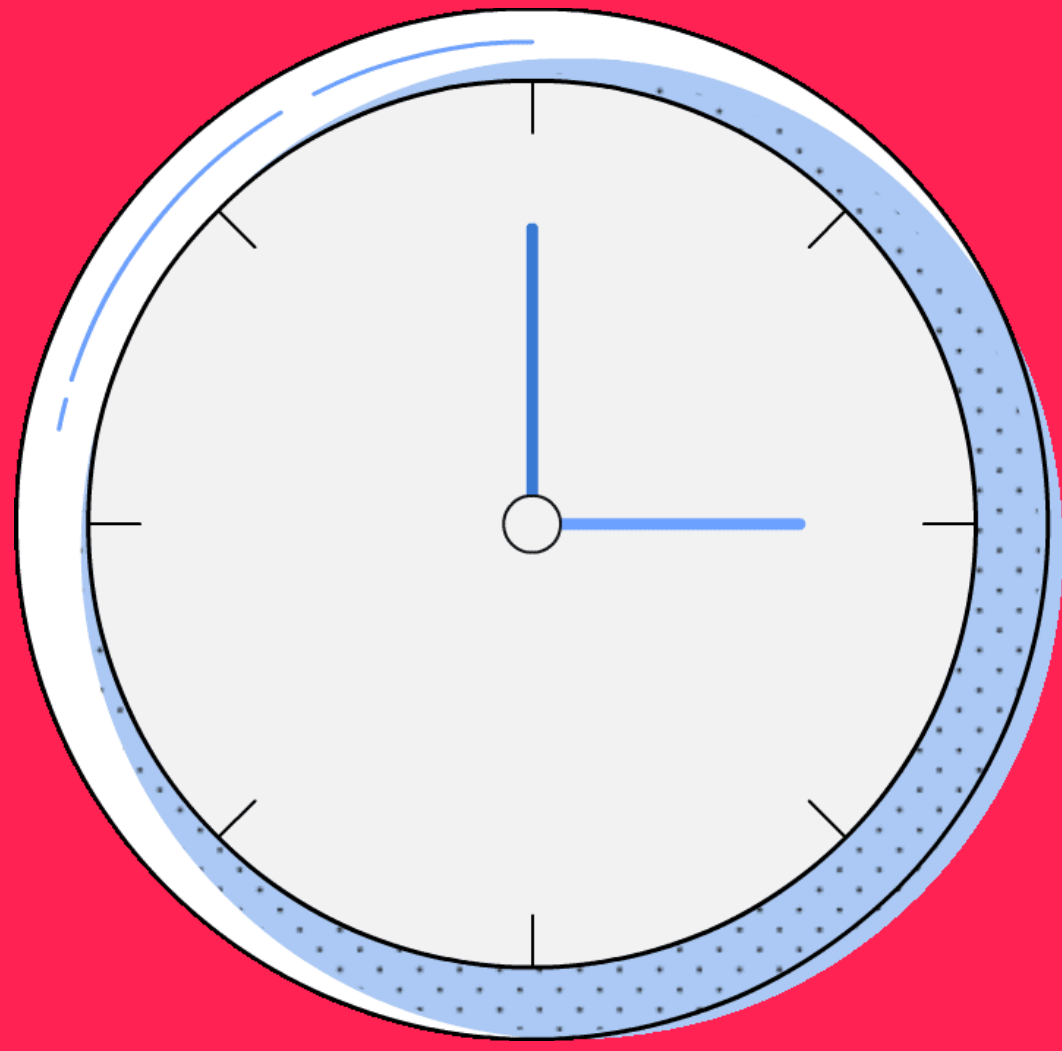

1

SÖZEL BÖLÜM

Türkçe

20 Soru

T.C. İnkılap Tarihi ve Atatürkçülük

10 soru

Din Kültürü ve Ahlak Bilgisi

10 soru

Yabancı Dil

10 soru

TOPLAM: 75 Dakika – 50 Soru



2

**SAYISAL
BÖLÜM**

Matematik

20 soru

Fen Bilimleri

20 soru

TOPLAM: 80 Dakika – 40 Soru

YEREL YERLEŐTİRME SİSTEMİ

Yerel yerleőtirme sistemine gre ğrenciler, ikamet adreslerine gre okullara yerleőtirilirler. İkamet adresinde eőtlik bozulmazsa yani iki ğrencide kayıt alanında ise, OBP'si yksek olan ğrenci okula yerleőtirilir. Eőtlik devam ederse sırasıyla 8,7,6.sınıf YBP'larına bakılır.



Kayıt Alanı: Kendi blgemizdeki okullar

Komđu Kayıt Alanı: Bize yakın blgedeki okullar

Diđer Kayıt Alanı: İl/ilçemizin dıőındaki okullar

YETENEK SINAVI

Resim alanı, m¼zik alanı, T¼rk sanat m¼zięi, T¼rk halk m¼zięi, spor alanı gibi yetenek alanlarına ilişkin eęitim veren g¼zel sanatlar liseleri, spor liseleri ve bazı anadolu imam hatip liselerine yapılan yerleřtirme sistemidir.

Merkezi sınavdan (LGS) sonra sınav bařvuruları bařlar ve okulların kendisi tarafından yetenek sınavları yapılır.



PSİKOLOJİK DANIŞMA VE REHBERLİK BÖLÜMÜ / UES TANIITIM

